

MERRY FISHER 695 Sport  
SERIE 2



MERRY FISHER 795 Sport  
SERIE 2



MERRY FISHER 895 Sport

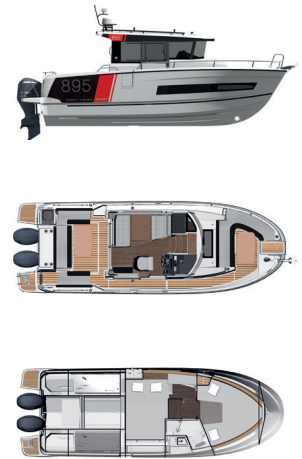

Homologation conforme aux normes C.E.

CARACTÉRISTIQUES / SPECIFICATIONS	MERRY FISHER 695 Sport SERIE 2	MERRY FISHER 795 Sport SERIE 2 <small>PROVISOIRE / PROVISIONAL</small>	MERRY FISHER 895 Sport	MERRY FISHER 895 Sport Offshore
LONGUEUR HT <i>Overall length</i>	6,72 m 22'0"	7,19 m 23'7"	8,56 m 28'1"	
LONGUEUR HT AVEC OPTIONS <i>Overall length with options</i>	7,61 m 24'11"	8,14 m 26'8"	8,92 m 29'3"	
LONGUEUR COQUE <i>Hull length</i>	6,45 m 21'1"	6,97 m 22'10"	7,98 m 26'2"	
LARGEUR HT <i>Overall beam</i>	2,53 m 8'3"	2,82 m 9'3"	2,99 m 9'9"	
TIRANT D'EAU COQUE <i>Hull draft</i>	0,51 m 1'8"	0,58 m 1'10"	0,62 m 2'0"	
TIRANT D'AIR <i>Air draft</i>	Min: 2,29 m/Max: 2,60 m Min: 7'6"/Max: 8'6"	2,36 m 7'8"	2,66 m 8'8"	
POIDS SANS MOTEUR (ENVIRON) <i>Weight without engine (approx.)</i>	1552 kg 3422 Lbs	2177 kg 4800 Lbs	3200 kg 7055 Lbs	3300 kg 7275 Lbs
PUISSANCE MAXI MONO MOTEUR <i>Max engine power for single engine</i>	175 CV/HP 129 Kw	250 CV/HP 184 Kw	350 CV/HP 258 Kw	
PUISSANCE MAXI BI-MOTEURS <i>Max engine power for twin engines</i>			2x175 CV/HP 2x129 Kw	2x250 CV/HP 2x184 Kw
LONGUEUR DE L'ARBRE MOTEUR (MONOMOTEUR) <i>Engine shaft length (single engine)</i>	508 mm / 20"	635 mm / 25"	762 mm / 30"	
LONGUEUR DE L'ARBRE MOTEUR (BI-MOTEURS) <i>Engine shaft length (twin engines)</i>			635 mm / 25"	635 mm / 25"
CAPACITÉ CARBURANT <i>Fuel capacity</i>	200 L 53 US gal	280 L 74 US gal	2x200 L 2x52 US gal	2x300 L 2x79 US gal
CAPACITÉ EAU <i>Water capacity</i>	50 L 13 US gal	100 L 26 US gal	100 L 26 US gal	
COUCHAGES / Berth	1	2	4/5	
CABINES / Cabins	1	1	2	
CATÉGORIE / Category	C-8	C-9 (en cours)	C-10	B-6 / C-10
ARCHITECTES / Designers	Jeanneau Design / Centkowski & Denert Design			

	MERRY FISHER 695 Sport <small>SERIE 2</small>	MERRY FISHER 795 Sport <small>SERIE 2</small>	MERRY FISHER 895 Sport	MERRY FISHER 895 Sport Offshore
<b>SÉCURITÉ &amp; NAVIGATION / SAFETY &amp; NAVIGATION</b>				
COCKPIT AUTOVIDEUR / <i>Self draining cockpit</i>	●	●	●	
LISTON DE PROTECTION DE COQUE / <i>Hull rubrail</i>	●	●	●	
ANNEAU POUR REMORQUE / <i>Ring for trailer</i>	●	●	PREMIERE	
CADÈNE ANTIVOL / <i>Anti thief hook</i>	□	□	□	
PUITS A CHÂÎNE AUTOVIDEUR / <i>Self-draining anchor locker</i>	●	●	●	
DAVIER / <i>Bow roller</i>	●	●	●	
GUINDEAU ÉLECTRIQUE / <i>Electric windlass</i>	□	□	PREMIERE	
COMMANDE DE GUINDEAU AU TABLEAU DE BORD / <i>Control of windlass from pilot station</i>	□		COMFORT PACK	
1 BITTE D'AMARRAGE / <i>1 mooring bitt</i>	□	□		
2 CHAUMARDS AVANT / <i>2 forward chocks</i>	●	●	●	
2 TAQUETS D'AMARRAGE AVANT / <i>2 Forward mooring cleats</i>	●	●	●	
2 TAQUETS DE GARDE / <i>2 middle mooring cleats</i>		PREMIERE	●	
2 TAQUETS D'AMARRAGE ARRIÈRE / <i>2 Aft mooring cleats</i>	●	●	●	
ENROULEUR DE MOUILLAGE ARRIÈRE / <i>Furler for rear anchorage</i>		□	□	
DAVIER POUR MOUILLAGE ARRIÈRE / <i>Anchor roller for rear anchorage</i>	□	□	□	
BALCONS AVANTS OUVERTS / <i>Open front pulpits</i>	●	●	●	
BALCON ARRIÈRE DE COCKPIT / <i>Cockpit aft pulpit</i>	□	●	●	
BALCONS DE COCKPIT LATÉRAUX / <i>Cockpit side pulpits</i>	□	□	FISHING KIT	
MAINS COURANTES DE COCKPIT / <i>Cockpit handrails</i>	●	●	●	
PROPULSEUR D'ÉTRAVE / <i>Bow thruster</i>	□	□	COMFORT PACK	
FLAPS ÉLECTRIQUES LENCO / <i>Electric trim tabs Lenco</i>		□	PREMIERE	
FLAPS AUTOMATIQUES ZIP WAKE / <i>Zip Wake automatic trim tabs</i>		□	□	
BRACKET POUR SUZUKI 300-350 / <i>Mounting bracket for Suzuki 300-350</i>			□	
DIRECTION HYDRAULIQUE / <i>Hydraulic steering</i>	●	●	●	
VOLANT INCLINABLE / <i>Tilt on steering wheel</i>			□	
POSTE DE CONDUITE AUXILIAIRE DANS LE COCKPIT / <i>Auxiliary cockpit engine control</i>	□	□	□	
SUPPORT D'INSTRUMENTATION MOTEUR / <i>Dashboard</i>	●	●	●	
FEUX DE NAVIGATION / <i>Navigation lights</i>	●	●	●	
AVERTISSEUR SONORE / <i>Horn</i>		□	□	
PROJECTEUR DE PONT / <i>Deck search light</i>	□	□	□	
PROJECTEUR DE PONT AVEC SUPPORT DE RADAR (RADAR NON INCLUS) <i>Deck search light with radar mast (radar not included)</i>		□	□	
2 RAMPES DE PROJECTEURS A LED SUR LE TOIT / <i>2 front headlights on the roof (2 LED LIGHT BARS)</i>	□	□	□	
COMPAS DE ROUTE / <i>Compass</i>	●	●	●	
ESSUIE GLACE ÉLECTRIQUE À TRIBORD / <i>Starboard electric windscreen wiper</i>	●	●	●	
ESSUIE GLACE ÉLECTRIQUE À BABORD / <i>Port electric windscreen wiper</i>	PREMIERE	PREMIERE	●	
LAVE GLACE / <i>Screen wash</i>	PREMIERE	PREMIERE	●	
VITRAGES FRONTAUX EN VERRE / <i>Front glass windscreen</i>	●	●	●	
VITRAGES LATÉRAUX FIXES / <i>Non opening side windscreens</i>	●	●	●	
FENÊTRE COULISSANTE À BÂBORD / <i>Sliding opening windows at portside</i>	PREMIERE		●	
VITRE ARRIÈRE COULISSANTE / <i>Aft sliding opening window</i>	● (*)	● (*)		
BAIE ARRIÈRE VITRÉE COULISSANTE / <i>Aft transparent sliding door</i>	● (**)	● (**)	●	
PORTE LATÉRALE COULISSANTE À TRIBORD / <i>Starboard lateral sliding door</i>	●	●	●	
PORTE LATÉRALE COULISSANTE À BABORD / <i>Port lateral sliding door</i>		□		
PASSAVANT ENCASTRÉ / <i>Integrated side deck</i>	●	● (x2)	●	
RÉSERVOIR DE CARBURANT AVEC NABLE EXTÉRIEUR / <i>Fuel tank with outside fill</i>	●	●	● (x2)	
POMPES DE CALE MANUELLE ET ÉLECTRIQUE / <i>Manual and electric bilge pump</i>	●	●	●	
KIT AMARRAGE / <i>Mooring kit</i>	□	□	□	
KIT MOUILLAGE / <i>Anchoring kit</i>	□	□	□	
GARMIN ECHOMAP 72CV UHD + SONDE GT23M-TM <i>GARMIN Echomap 72CV UHD + GT23M-TM transducer</i>	PACK ÉLECTRONIQUE			
GARMIN ECHOMAP 92SV UHD + SONDE GT23M-TM <i>GARMIN Echomap 92SV UHD + GT23M-TM transducer</i>	PACK ÉLECTRONIQUE UPGRADE	PACK ÉLECTRONIQUE		
GARMIN GPSMAP 1223XSV + SONDE GT23M-TM <i>GARMIN GPSMAP 1223XSV + GT23M-TM transducer</i>		PACK ÉLECTRONIQUE UPGRADE		
GARMIN ECHOMAP 92SV UHD + SONDE GT15M-IH <i>GARMIN Echomap 92SV UHD + GT15M-IH transducer</i>			PACK ÉLECTRONIQUE	
GARMIN GPSMAP 1223XSV + SONDE GT15M-IH <i>GARMIN GPSMAP 1223XSV + GT15M-IH transducer</i>			PACK ÉLECTRONIQUE UPGRADE	
GARMIN RADAR FANTOM 18 / <i>GARMIN Fantom 18 Radar</i>		□	□	
VHF / <i>VHF</i>		□	□	
FUSION PACK AUDIO / <i>FUSION audio pack</i>	□	□	□	
<b>EQUIPEMENTS DE CONFORT / COMFORT EQUIPMENTS</b>				
BANQUETTE COPILOTE FACE À LA MER / <i>Front of the sea copilot bench</i>		● (*)	●	
SIÈGE PILOTE TYPE BOLSTER / <i>Bolster pilot seat</i>	●	●	●	
SIÈGE PILOTE RÉGLABLE TYPE BOLSTER _ GRAND MODÈLE / <i>Bolster pilot seat _ large model</i>			□	
SIÈGE COPILOTE TYPE BOLSTER / <i>Bolster copilot seat</i>	●	● (**)		
3 <sup>e</sup> SIÈGE BOLSTER POUR COPILOTE / <i>3<sup>rd</sup> bolster seat for copilot</i>	□ (**)	□ (**)		
BANQUETTE ARRIÈRE DE COCKPIT / <i>Aft cockpit bench</i>	□		●	
BANQUETTE ARRIÈRE LUXE REPLIABLE / <i>Luxury folding aft cockpit bench</i>		●	●	
BANQUETTE ARRIÈRE COULISSANTE / <i>Aft cockpit sliding bench</i>			●	
BANQUETTE ADOSSÉE À LA TIMONERIE / <i>Bench behind wheelhouse</i>	□ (*)	□ (*)		
BANQUETTE LATÉRALE REPLIABLE À BÂBORD / <i>Port folding side bench</i>	●			

	MERRY FISHER 695 Sport <small>SERIE 2</small>	MERRY FISHER 795 Sport <small>SERIE 2</small>	MERRY FISHER 895 Sport	MERRY FISHER 895 Sport Offshore
BANQUETTE LATÉRALE REPLIABLE LUXE À BÂBORD / <i>Luxury port folding side bench</i>	<input type="checkbox"/>	<input type="checkbox"/>		<input type="checkbox"/>
BANQUETTE LATÉRALE REPLIABLE LUXE À TRIBORD / <i>Luxury starboard folding side bench</i>	<input type="checkbox"/>	<input type="checkbox"/>		<input type="checkbox"/>
PANIER DE RANGEMENT DANS LE PAVOIS TRIBORD / <i>Storage basket in starboard gunwale</i>				<input type="checkbox"/>
COUSSINS DE BANQUETTE ARRIÈRE / <i>Aft bench cushions</i>	<input type="checkbox"/>	<input type="checkbox"/>		PREMIERE
COUSSINS DE COCKPIT ARRIÈRE / <i>Aft cockpit cushions</i>	<input type="checkbox"/>	<input type="checkbox"/>		PREMIERE
COUSSINS DE COCKPIT AVANT / <i>Front cockpit cushions</i>	<input type="checkbox"/>	<input type="checkbox"/>		<input type="checkbox"/>
2 ASSISES SUPPLÉMENTAIRES À L'ÉTRAVE (COUSSINS + SUPPORT) / 2 EXTRA BOW (CUSHIONS + SUPPORT)		<input type="checkbox"/>		
COUSSIN DE BAIN DE SOLEIL AVANT / <i>Front sunmatress cushion</i>		<input type="checkbox"/>		<input type="checkbox"/>
TOILE D'OMBRAJE DE COCKPIT AVANT / <i>Sunshade in front cockpit</i>		<input type="checkbox"/>		<input type="checkbox"/>
CARRÉ DE COCKPIT TRANSFORMABLE EN BAIN DE SOLEIL / <i>Cockpit saloon convertible into sunmatress</i>	<input type="checkbox"/>	<input type="checkbox"/>		
TABLE DE COCKPIT ARRIÈRE / <i>Rear cockpit table</i>	<input type="checkbox"/>	<input type="checkbox"/>		<input type="checkbox"/>
TABLE DE COCKPIT AVANT / <i>Front cockpit table</i>		<input type="checkbox"/>		<input type="checkbox"/>
COFFRE DE PLANCHER DE COCKPIT / <i>Cockpit deck locker</i>	●	● (x3)		●
ECHELLE POUR COFFRE DE COCKPIT / <i>Ladder for cockpit locker</i>				<input type="checkbox"/>
CASQUETTE DE COCKPIT ARRIÈRE COULISSANTE / <i>Sliding aft cockpit sun protection</i>	<input type="checkbox"/>	<input type="checkbox"/>		<input type="checkbox"/>
CASQUETTE DE COCKPIT / <i>Hanging cockpit sun awning</i>				<input type="checkbox"/>
KIT DE FERMETURE ARRIÈRE DE COCKPIT / <i>Aft closing kit</i>				<input type="checkbox"/>
ECHELLE D'ÉTRAVE / <i>Bow ladder</i>		<input type="checkbox"/>		<input type="checkbox"/>
ECHELLE D'ÉTRAVE AVEC PLATEFORME EN BOIS / <i>Bow ladder with wooden platform</i>	<input type="checkbox"/>	<input type="checkbox"/>		
ECHELLE DE BAIN / <i>Swim ladder</i>	●	●		●
PORTE DE COUPÉE / <i>Side gate</i>		●		●
PORTILLON DE COCKPIT / <i>Cockpit barrier</i>	●	●		● (x2)
PLATEFORMES DE BAIN RAPPORTÉES / <i>Additional swimming platforms</i>	<input type="checkbox"/>	<input type="checkbox"/>		<input type="checkbox"/>
DOUCHETTE DE COCKPIT / <i>Cockpit shower</i>	<input type="checkbox"/>	<input type="checkbox"/>		PREMIERE
POMPE ÉLECTRIQUE DE LAVAGE DE PONT (EAU DE MER) / <i>Electrical sea pump for deck washing</i>	FISHING KIT	<input type="checkbox"/>		FISHING KIT
PORTE CANNES / <i>Rods holder</i>	●	●		●
PORTE CANNES SUPPLÉMENTAIRES / <i>Additional rods holders</i>	FISHING KIT	FISHING KIT		FISHING KIT
PORTE CANNES DE ROOF / <i>Rods holders on the roof</i>	<input type="checkbox"/>	<input type="checkbox"/>		<input type="checkbox"/>
RANGEMENTS À CANNES / <i>Rods storage</i>	FISHING KIT			●
GALERIE DE RANGEMENT POUR STAND UP PADDLE SUR LE TOIT / <i>Storage rack on the roof for Stand Up Paddle</i>	<input type="checkbox"/>	<input type="checkbox"/>		<input type="checkbox"/>
VIVIER (SANS OXYGÉNATEUR) / <i>Life-Bait Tank (without oxygenator)</i>	●	●		<input type="checkbox"/>
PLANCHE À DÉCOUPER LE POISSON / <i>Fish cutting table</i>	●	●		●
ROULEAU DE BORDÉ / <i>Side net roller</i>	<input type="checkbox"/>	<input type="checkbox"/>		FISHING KIT
BAC À POISSONS POUR COFFRE DE COCKPIT / <i>Fish box for cockpit storage</i>		FISHING KIT		
PRISE DE QUAI 220V + CHARGEUR / <i>220V shore power fitting + charger</i>	<input type="checkbox"/>	<input type="checkbox"/>		COMFORT PACK
CLIMATISATION TROPICALE À QUAI RÉVERSIBLE (SALON + CABINES) 16 000 BTU / <i>Tropical air conditioning 16 000 BTU reversible (salon and cabins) on shore power</i>				<input type="checkbox"/>
CLIMATISATION TROPICALE RÉVERSIBLE SUR GROUPE ÉLECTROGÈNE ET À QUAI (SALON + CABINES) 16 000 BTU / <i>Tropical air conditioning 16 000 BTU reversible (salon / front cabin) on generator and on shore power</i>				<input type="checkbox"/>
GROUPE ÉLECTROGÈNE ESSENCE / <i>Gas generator</i>				<input type="checkbox"/> (3,5 Kw)
CHAUFFAGE DIESEL AIR PULSÉ / <i>Pushed air heating system</i>		<input type="checkbox"/>		<input type="checkbox"/>
DÉSEMBUEUR / <i>Defogger</i>	<input type="checkbox"/>	<input type="checkbox"/>		<input type="checkbox"/>
ÉCLAIRAGE À LED DU PLANCHER DE COCKPIT / <i>LED lights in cockpit floor</i>				PREMIERE
2 PROJECTEURS DE COCKPIT ARRIÈRE / <i>2 aft cockpit worklights</i>		<input type="checkbox"/>		<input type="checkbox"/>
1 PROJECTEUR DE COCKPIT AVANT / <i>1 front cockpit worklight</i>				<input type="checkbox"/>
PROJECTEURS SOUS-MARINS / <i>Underwater lights</i>				<input type="checkbox"/>
FOND DE COCKPIT LATTÉ TECK / <i>Teak on cockpit floor</i>				<input type="checkbox"/>
PASSAVANT LATTÉ TECK / <i>Teak on side deck</i>				<input type="checkbox"/>
ENSEMBLE DE TAPIS EXTÉRIEURS AMOVIBLES / <i>Removable exterior carpet set</i>				<input type="checkbox"/>
<b>CARRÉ / SALOON</b>				
RIDEAUX INTÉRIEURS DE TIMONERIE / <i>Wheelhouse inside curtains</i>	<input type="checkbox"/>	<input type="checkbox"/>		<input type="checkbox"/>
RIDEAU DE SÉPARATION TIMONERIE / CABINE / <i>Curtain separating wheelhouse / cabin</i>	<input type="checkbox"/>	<input type="checkbox"/>		
TOIT COULISSANT ÉLECTRIQUE EN TOILE / <i>Electric sliding soft roof</i>				<input type="checkbox"/>
PANNEAU DE TOIT DE TIMONERIE / <i>Wheelhouse roof hatch</i>	PREMIERE	PREMIERE		●
CARRÉ CONVERTIBLE EN COUCHAGE / <i>Saloon convertible into berth</i>				<input type="checkbox"/>
TABLE DE CARRÉ / <i>Saloon table</i>	<input type="checkbox"/>	<input type="checkbox"/>		●
COUSSINS DE CARRÉ EN TISSU / <i>Fabric upholstery in saloon</i>	●	<input type="checkbox"/>		●
COUSSINS DE CARRÉ EN SIMILI CUIR / <i>Leatherette upholstery in saloon</i>				<input type="checkbox"/>
COFFRES SOUS LES BANQUETTES / <i>Lockers under seats</i>	●	●		●
PLAFONNIER D'ÉCLAIRAGE / <i>Overhead light</i>	●	●		●
ECLAIRAGE D'AMBIANCE À LED / <i>LED lighting</i>				PREMIERE
BAR / <i>Bar</i>				●
FILET DE RANGEMENT / <i>Storage net</i>				PREMIERE

	MERRY FISHER 695 Sport <small>SERIE 2</small>	MERRY FISHER 795 Sport <small>SERIE 2</small>	MERRY FISHER 895 Sport	MERRY FISHER 895 Sport Offshore
<b>CUISINE / GALLEY</b>				
EVIER / Sink	●	●		●
EAU SOUS PRESSION (ÉLECTRIQUE) / Pressured water (electric)	□	□		●
CHAUFFE EAU ÉLECTRIQUE 220V / Water heater 220V				●
RÉFRIGÉRATEUR 12V / Fridge 12V	□ (40 L)	□ (40 L)		COMFORT PACK PREMIERE (60 L)
RÉCHAUD GAZ + BOITE À GAZ / Burner gas stove				●
EMPLACEMENT POUR RÉCHAUD GAZ AMOVIBLE / Space for removable gas stove	●	●		
TABLETTE RABATTABLE AU-DESSUS DE LA DESCENTE / Retractable shelf above the companionway				●
<b>ESPACE TOILETTES FERMÉ / WASHROOM TOILETS</b>				
HUBLOT OUVRANT / Opening porthole	□	□		●
LAVABO / Washbasin				●
EAU SOUS PRESSION / Pressured water				●
DOUCHE / Shower				●
WC CHIMIQUE / Chemical toilet	□	□		
WC MARIN AVEC RÉSERVOIR À EAUX NOIRES / Marin toilet with holding tank	□ (64 L)	□ (50 L)		● (80 L)
<b>CABINE AVANT / FRONT CABIN</b>				
HUBLOT DE CABINE OUVRANT / Opening porthole in cabin	□			●
CAPÔT OUVRANT POUR ACCÈS DIRECT DEPUIS LE COCKPIT AVANT / Opening hatch for direct access from front cockpit		PREMIERE ●		●
FENÊTRES DE COQUE / Hull windows				●
PUITS DE LUMIÈRE AU PLAFOND / Deck windows				●
ECLAIRAGE D'AMBIANCE À LED / LED lighting				PREMIERE
LIT SIMPLE / Single berth	□			● (x2)
LIT DOUBLE / Double berth		□		●
EQUIPETS DE RANGEMENT / Shelves	●	●		●
PENDERIE / Hanging locker				●
PLAFONNIER D'ÉCLAIRAGE / Overhead light	●	●		●
EMPLACEMENT POUR WC CHIMIQUE / Chemical toilet location	●	●		
WC CHIMIQUE / Chemical toilet	□	□		
<b>2ÈME CABINE / 2ND CABIN</b>				
LIT DOUBLE / Double berth				●
COFFRES DE RANGEMENT / Storage lockers				●
PLAFONNIER D'ÉCLAIRAGE / Overhead light				●
ECLAIRAGE D'AMBIANCE À LED / LED lighting				PREMIERE
HUBLOT OUVRANT / Opening porthole				●
FENÊTRE DE COQUE / Hull window				●
PUITS DE LUMIÈRE AU PLAFOND / Deck windows				●

	MERRY FISHER 695 Sport <small>SERIE 2</small>	MERRY FISHER 795 Sport <small>SERIE 2</small>	MERRY FISHER 895 Sport	MERRY FISHER 895 Sport Offshore
<b>VERSION 1 PORTE (*) / 1 DOOR VERSION (*)</b>				
VITRE ARRIÈRE COULISSANTE / Aft sliding opening window	●	●		
PORTE LATÉRALE COULISSANTE À TRIBORD / Starboard lateral sliding door	●	●		
PORTE LATÉRALE COULISSANTE À BÂBORD / Port lateral sliding door		□		
TABLE DE CARRÉ / Saloon table	□	□		
CARRÉ DE COCKPIT ARRIÈRE TRANSFORMABLE EN BAIN DE SOLEIL / Aft cockpit saloon convertible into sunmatress	□			
BANQUETTE ADOSSÉE À LA TIMONERIE / Bench behind wheelhouse	□	□		
ENSEMBLE DE MOQUETTES AMOVIBLES DANS LE CARRÉ / Removable interior carpet set in saloon		□		
CUISINE DE COCKPIT (ÉVIER) / Cockpit galley (sink)		□		
VIVIER DANS LA CUISINE DE COCKPIT + POMPE DE CIRCULATION EAU DE MER ET LAVAGE DE PONT / Baitwell in exterior galley + pump for circulation and deck wash		□		
RÉCHAUD GAZ DE CUISINE DE COCKPIT / Gas stove		□		
PLANCHA GAZ DE CUISINE DE COCKPIT / Gas plancha in the exterior galley		□		
<b>VERSION 2 PORTES (**) / 2 DOORS VERSION (**)</b>				
BAIE ARRIÈRE VITRÉE COULISSANTE / Aft transparent sliding door	●	●		●
PORTE LATÉRALE COULISSANTE À TRIBORD / Starboard lateral sliding door	●	●		●
PORTE LATÉRALE COULISSANTE À BÂBORD / Port lateral sliding door		□		
TABLE DE CARRÉ / Saloon table	□	□		●
CARRÉ DE COCKPIT ARRIÈRE TRANSFORMABLE EN BAIN DE SOLEIL / Aft cockpit saloon convertible into sunmatress	□			
ENSEMBLE DE MOQUETTES AMOVIBLES DANS LE CARRÉ / Removable interior carpet set in saloon		□		

● Standard □ Option PREMIERE : Niveaux de finition / Trim Level (\*) Version 1 porte / 1 door version (\*\*) Version 2 portes / 2 doors version

⚠ AMÉRIQUE/EXPORT : LES PUISSANCES ÉLECTRIQUES ET LES ÉQUIPEMENTS standards ou optionnels peuvent être différents selon les spécificités du pays. Ils seront adaptés par votre concessionnaire.  
AMERICA/EXPORT: Please note that electric power and appliances may be different and / or not offered on standard or on option. They would be adapted locally by your dealer.